

**PIANO DI LOTTIZZAZIONE RESIDENZIALE
in località "PONTE SCRIVAN" - Z.T.O. C2a/3**

P.U.A. ai sensi della L.R. 11/04, art. 19, punto 1, lett. a)

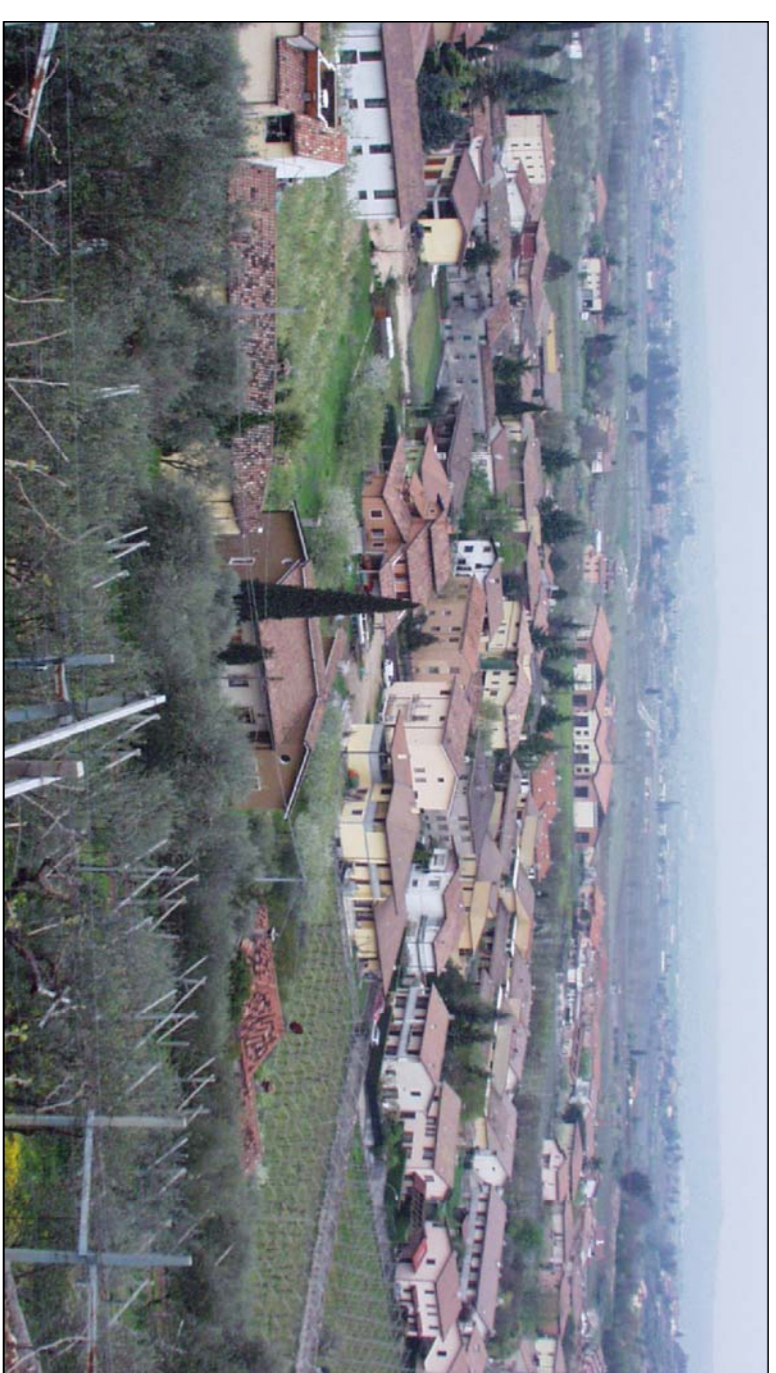

TECNOLOGICO	TRONCO	DATA
04	SEZIONI	dicembre 2012
RESPONSABILE DEL PROGETTO	T. LAVORATORI DEL LAVORO	SCALA
	RESPONSABILE DEL PROCESSIONAMENTO	varie
		SERVIZIO
DANIEL MANTOVANI ARCHITETTO	DANIEL MANTOVANI ARCHITETTO	
STUDIO DI PROGETTAZIONE DANIEL MANTOVANI ARCHITETTO DANIEL MANTOVANI ARCHITETTO gruppo di lavoro arch. Daniel Mantovani, arch. Andrea Mantovani, pian. wr. Keda Brunelli via Vescovato 38 - 37029 - San Pietro di Carone (VI) - tel. 0445/81111 - canale di progettazione 311		

I COMMITTENTI		
COTTINI LAURA	COTTINI SERGIO/FABRIZIO	COTTINI SANDRO
COTTINI LUCIANO	COTTINI CATERINA	COTTINI DARIO
COTTINI NAIRA	COMATI FRANCESCO	

PLANIMETRIA sc. 1:1000

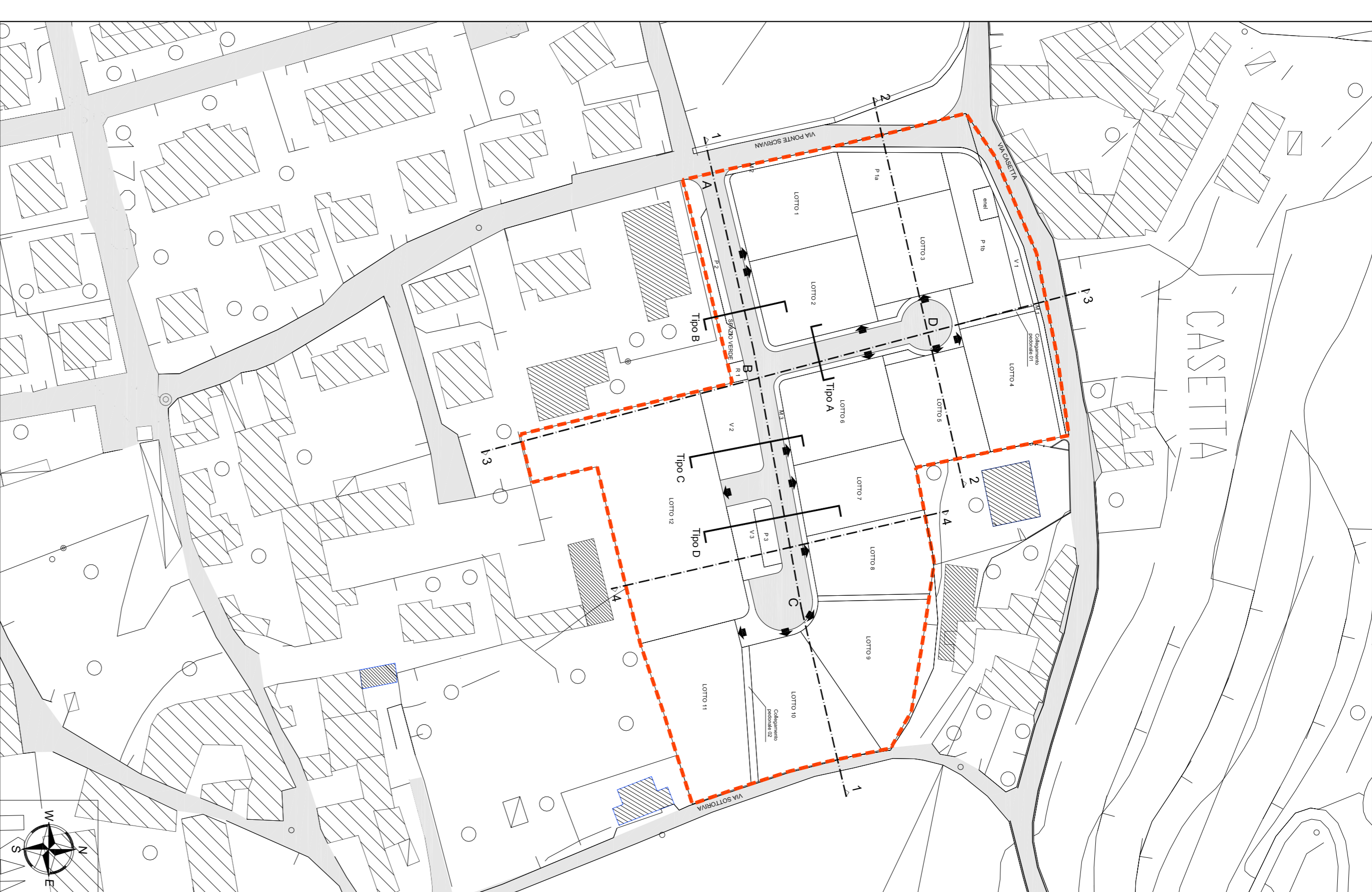

- LEGENDA**
- perimetro ambito di intervento
 - tipo di terreno
 - scavo terreno
 - quota stato di fatto
 - quota stato di progetto

SEZIONI TERRENO - STATO DI FATTO E DI PROGETTO sc. 1:500

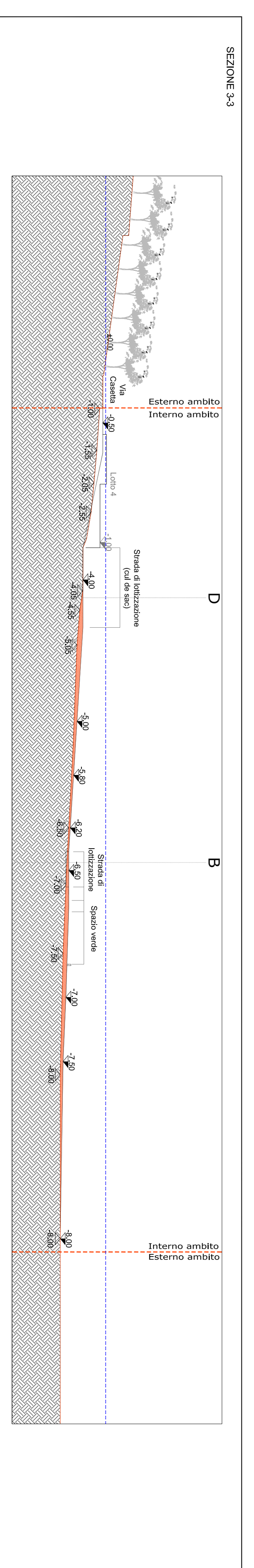
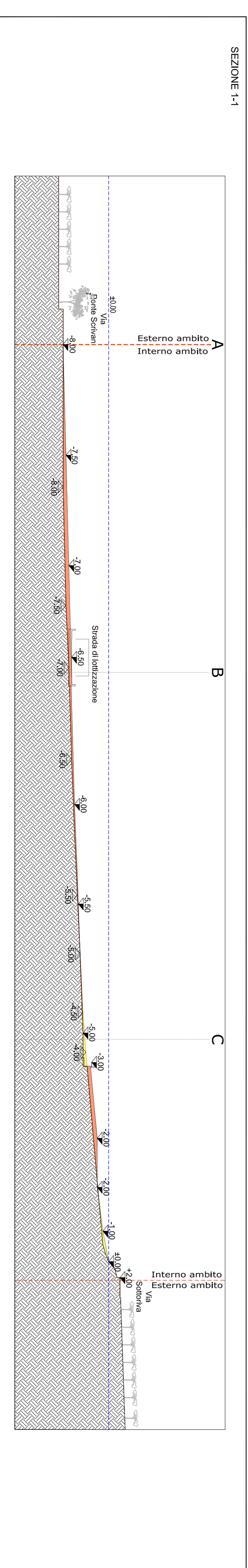
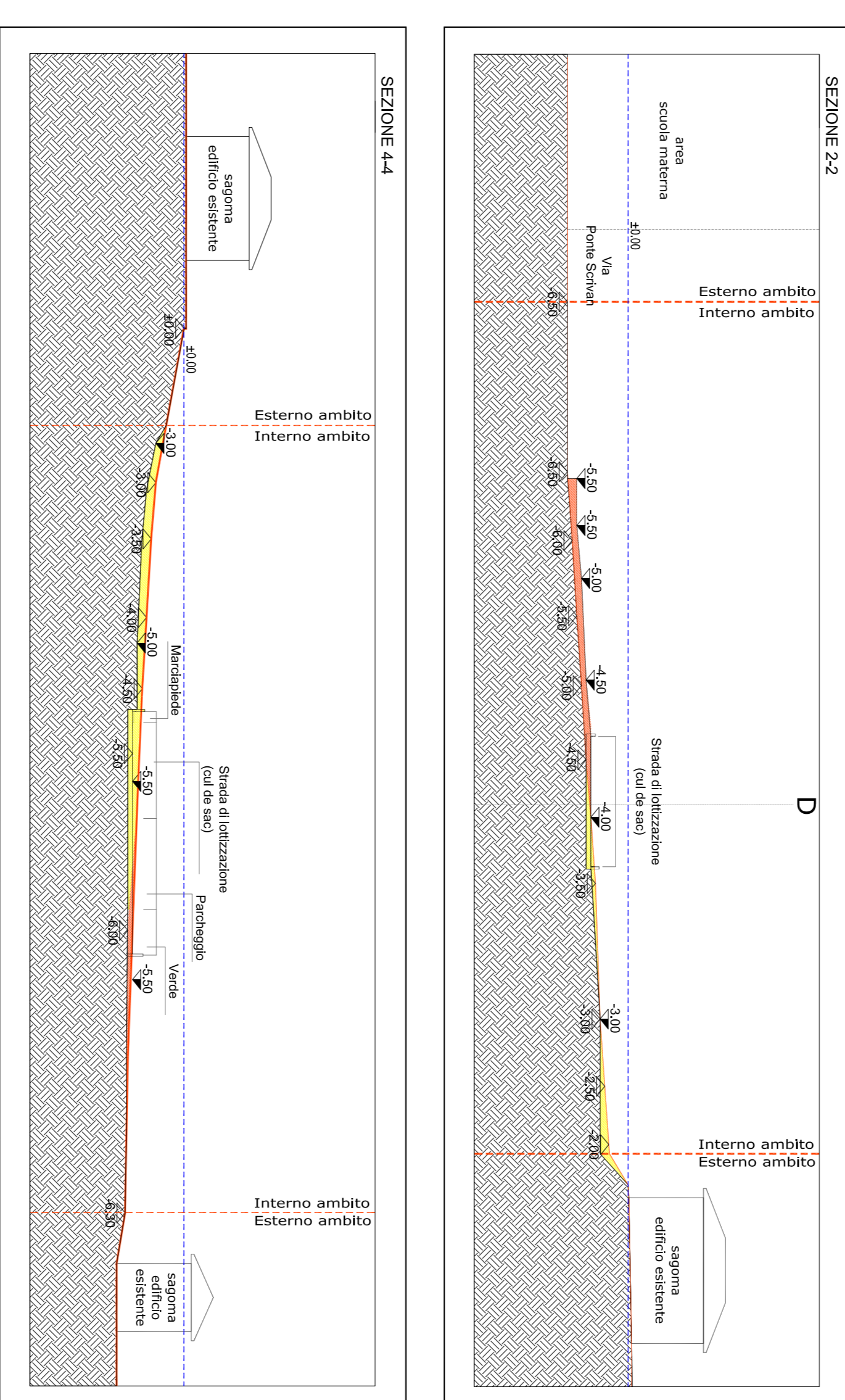

Tipo A - SCHEMA TIPOLOGICO DELLA VIABILITA' sc. 1:100

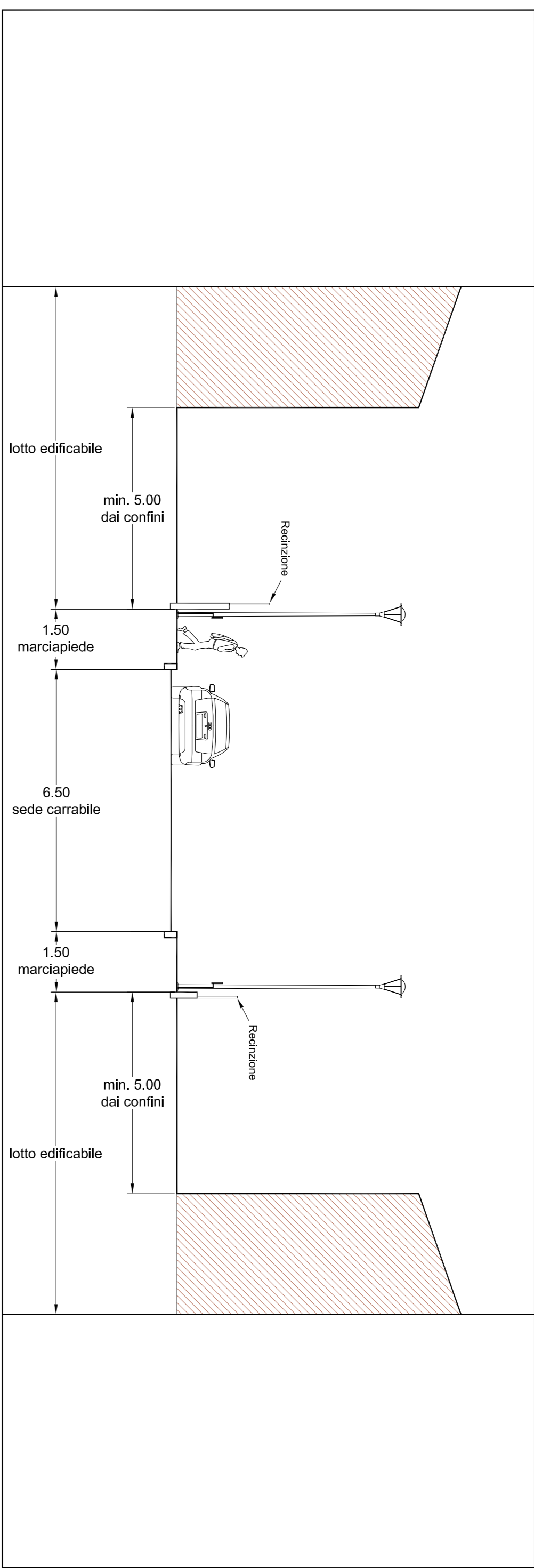

Tipo B - SCHEMA TIPOLOGICO DELLA VIABILITA' sc. 1:100

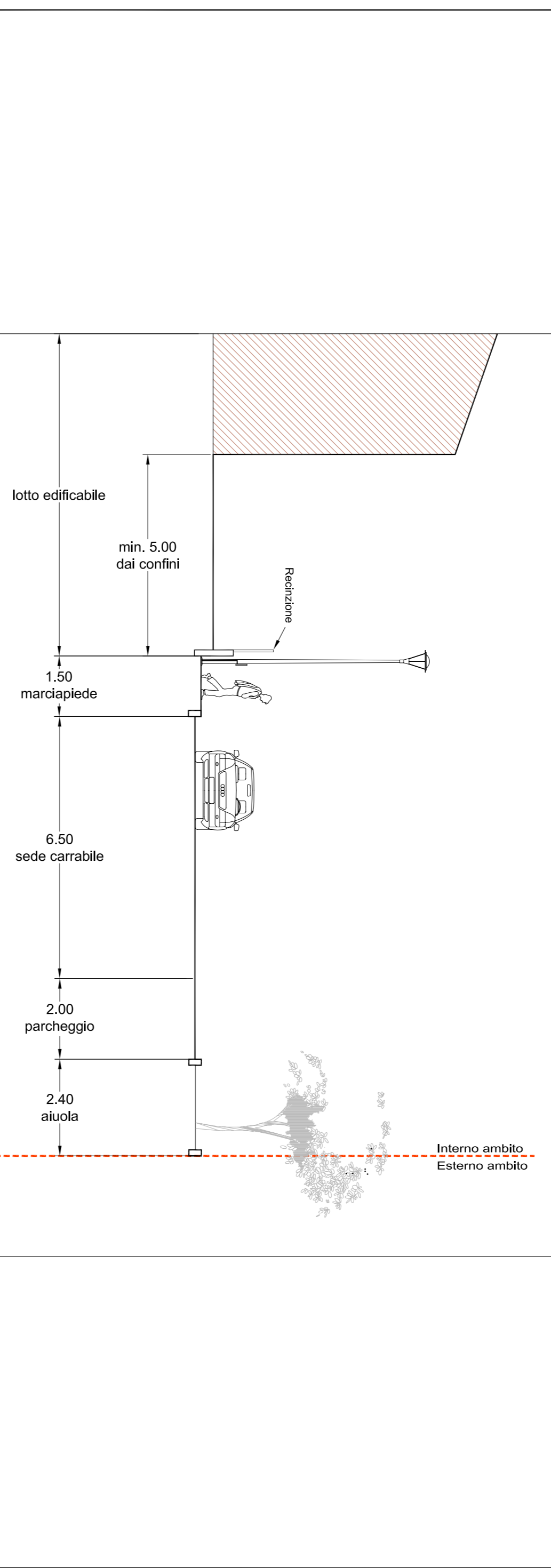

Tipo C - SCHEMA TIPOLOGICO DELLA VIABILITA' sc. 1:100

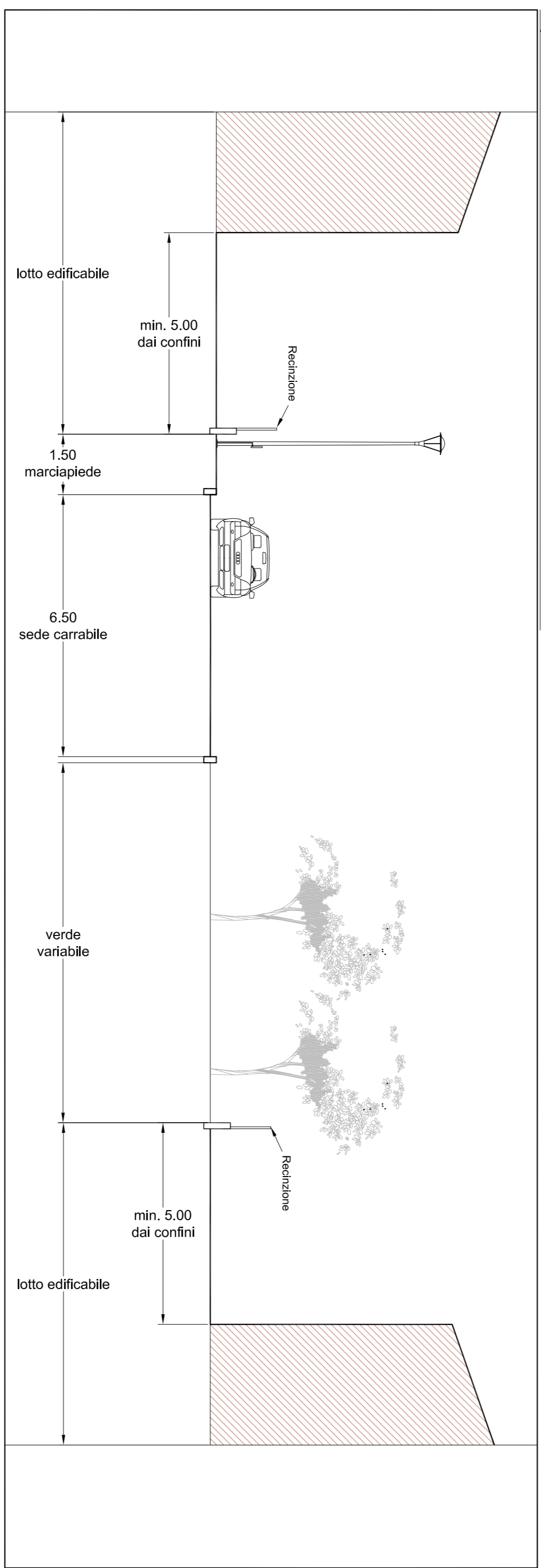

Tipo D - SCHEMA TIPOLOGICO DELLA VIABILITA' sc. 1:100

