REGIONE DEL VENETO

MICROZONAZIONE SISMICA
Carta della pericolosità sismica locale
scala 1 : 10.000

Regione Veneto
Comune di Fumane

Regione	Soggetto realizzatore	Data
REGIONE VENETO	COMUNE DI FUMANE	Luglio 2022
Segreteria Regionale per l'Ambiente	Progettista: Dr. Geol. Matteo Collareda	Tav. Sud
	Collaboratore: Dr. Geol. Patrizio Pacitti Dr.ssa Geol. Claudia Tomassoli Dr.ssa Geol. Laura Guerra	Studi di Livello 3

Legenda

SCENARIO DI PERICOLOSITA' SISMICA LOCALE

P1 : Zone suscettibili di instabilità

- P1a — Zona caratterizzata da movimenti franosi attivi
- P1c — Zona potenzialmente franosa o esposta a rischio frana

P2 : Zone suscettibili a liquefazione e cedimenti

- P2 c — Zona caratterizzata da coltri di terreno di riporto o che hano subito riempimenti antropici

P3 : Zone suscettibili ad amplificazioni topografiche

- P3a — Zona di ciglio H>10 m (scarpata, bordo di cava, nicchia di distacco, orlo di terrazzo fluviale o di natura antropica...)
- P3b — Zona di cresta rocciosa e/o cocuzzolo: appuntite – arrotondate

P4 : Zone suscettibili ad amplificazioni litologiche e geometriche

- P4a — Zona di fondovalle ampie e di pianura con depositi alluvionali e/o fluvio-glaciali granulari e/o coesivi
- P4b — Zona di fondovalle strette (C>0.25) od in presenza di forme geometriche sepolte tali da non peremettere di considerare il modello geologico monodimensionale
- P4c — Zona pedemontana di falda di detrito, conoide alluvionale e conoide deltizio-lacustre

Confine comunale
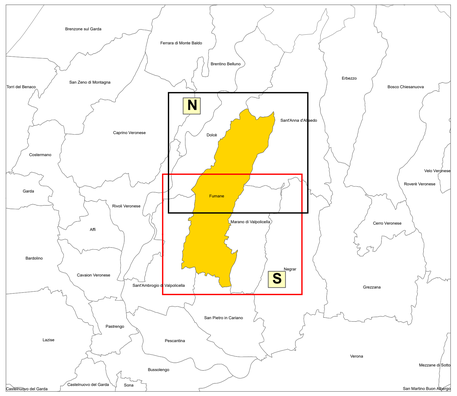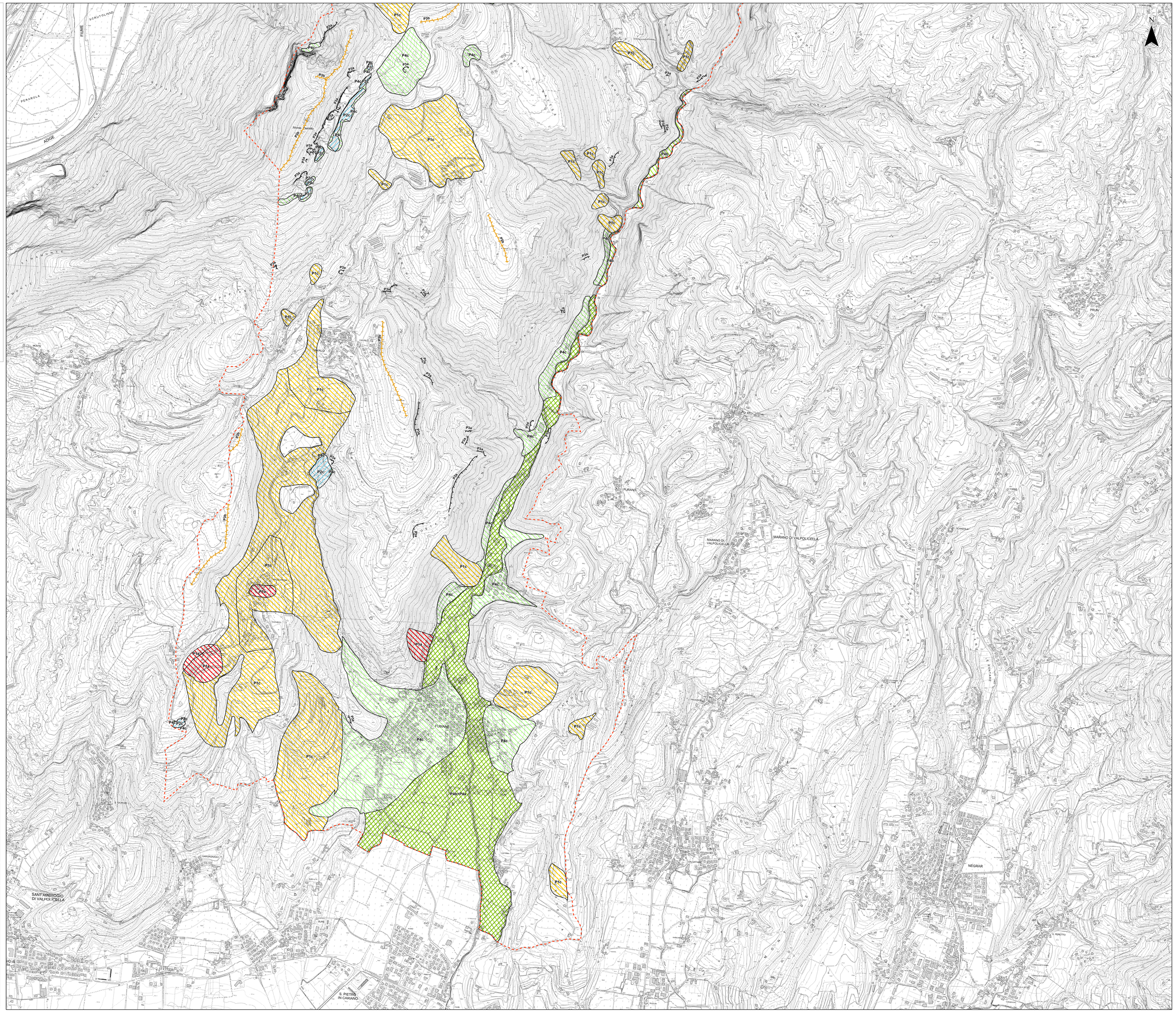
0 250 500 1.000 Metri