

PROVINCIA DI VERONA

COMUNE DI
FUMANE

COMUNE DI FUMANE			
11 OTT. 2011			
PROT. N.	CAT.	CL.	FAS

VARIANTE PARZIALE 2 - 2011 L. R. 21/98 art. 50 comma 4

L. R. 23/05 art. 2 comma 1

INDIVIDUAZIONE DI UN'AREA DI INTERESSE COMUNE ED UNA A

PARCHEGGIO PUBBLICO IN PROSSIMITÀ DELLA GROTTA DI FUMANE

02 2011

3

STRALCIO P.R.G. VIGENTE E VARIANTE

<p>PROGREDISTAN E della ARCHITETTI PIANIFICATORI PAESAGGISTI CONSERVATORI della provincia di VERONA</p> <p>Andrea Mantovani n° 993 sezione A studio architettura ARCH. ANDREA MANTOVANI</p>	SEGRETARIO
---	------------

RESPONSABILE DEL PROCEDIMENTO	SINDACO
----------------------------------	---------

AGG.	FILE copertine.dwg
------	-----------------------

DATA SETTEMBRE 2011	SCALA 1:5000 e 1:2000
------------------------	--------------------------

STUDIO DI PROGETTAZIONE URBANA E PIANIFICAZIONE TERRITORIALE

ANDREA MANTOVANI ARCHITETTO

VIA VALPOLICELLA, 58 - 37029 S. PIETRO IN CARIANO - VERONA
tel. 045/6801542 - fax 045/6801817 e-mail: a.mantovani@awn.it

Collaboratori

DANIEL MANTOVANI ARCHITETTO
KATIA BRUNELLI URBANISTA

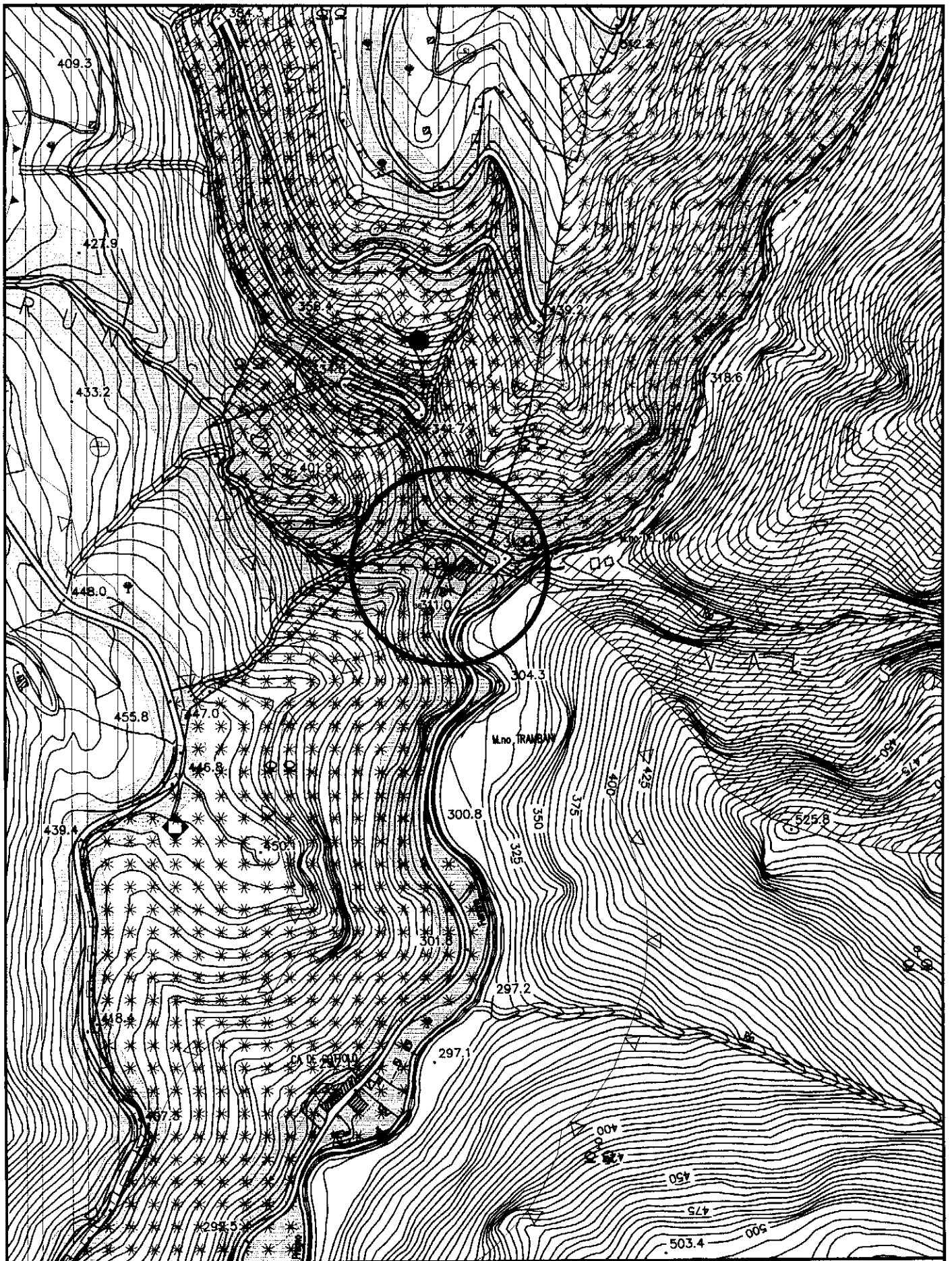

COMUNE DI FUMANE

STRALCIO P.R.G. VIGENTE - sc. 1:5000



Area di intervento



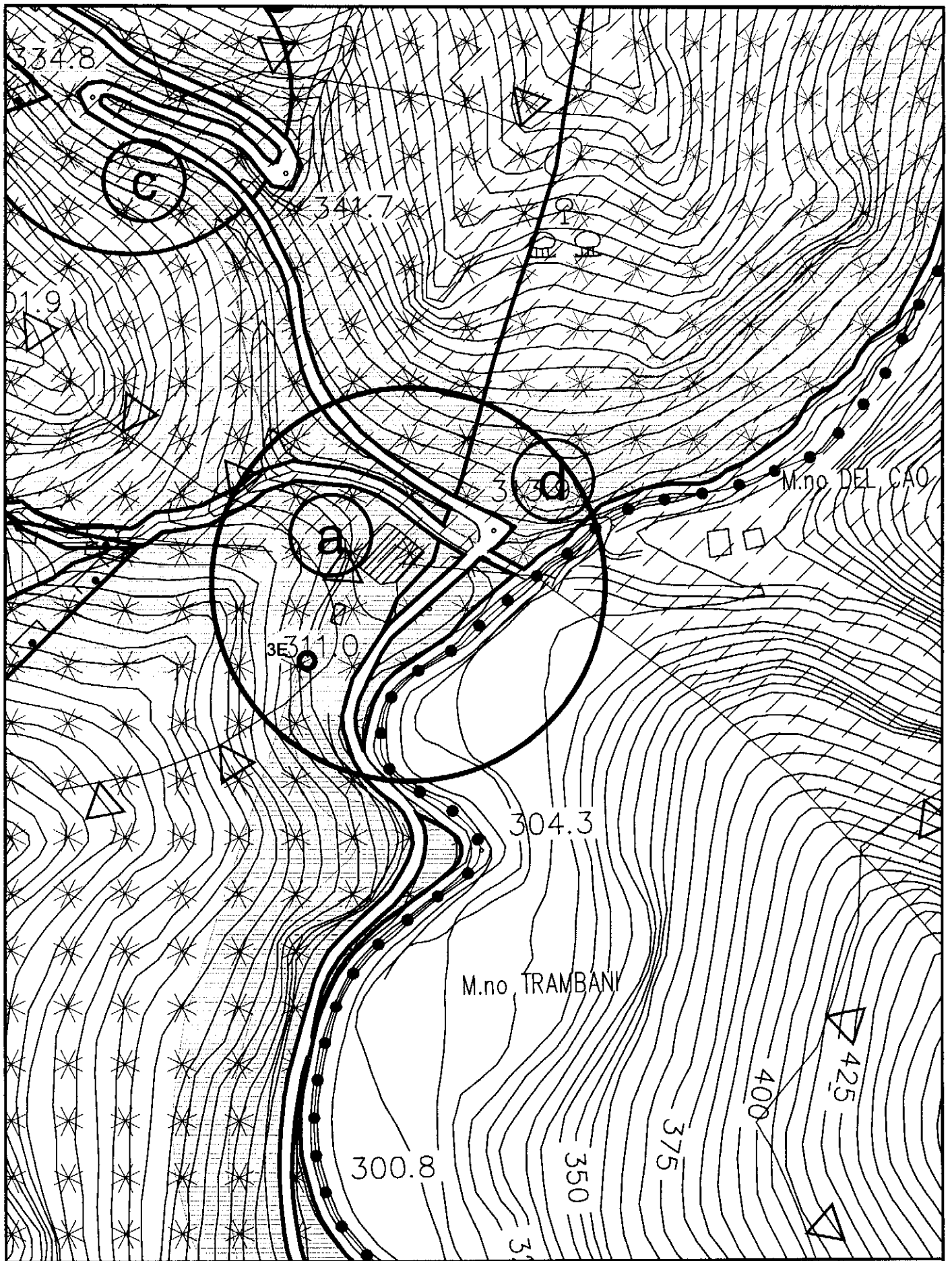

COMUNE DI FUMANE

STRALCIO P.R.G. VIGENTE - sc. 1:2000



Area di intervento



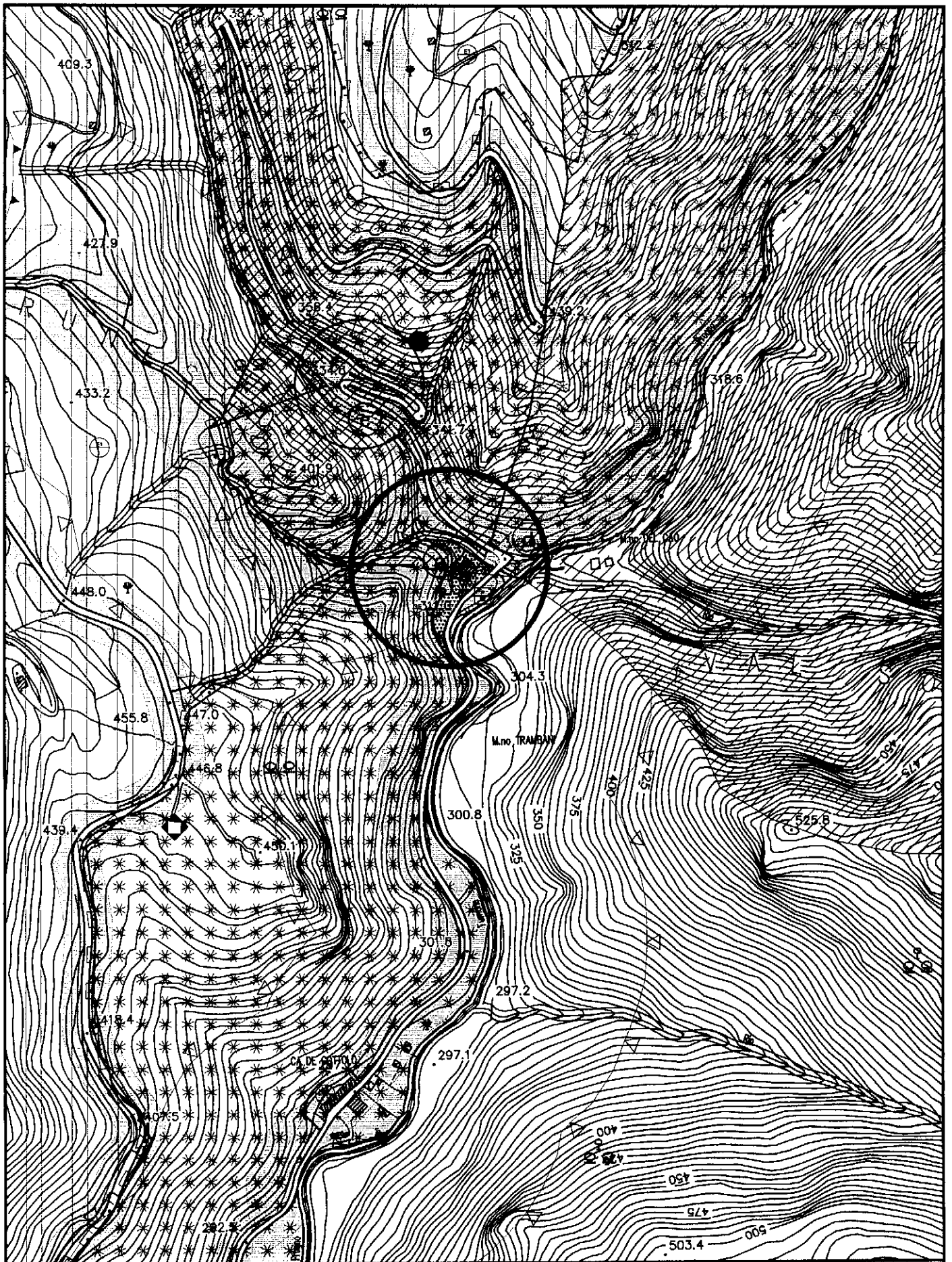

COMUNE DI FUMANE

STRALCIO P.R.G. VARIANTE - sc. 1:5000



Area di intervento



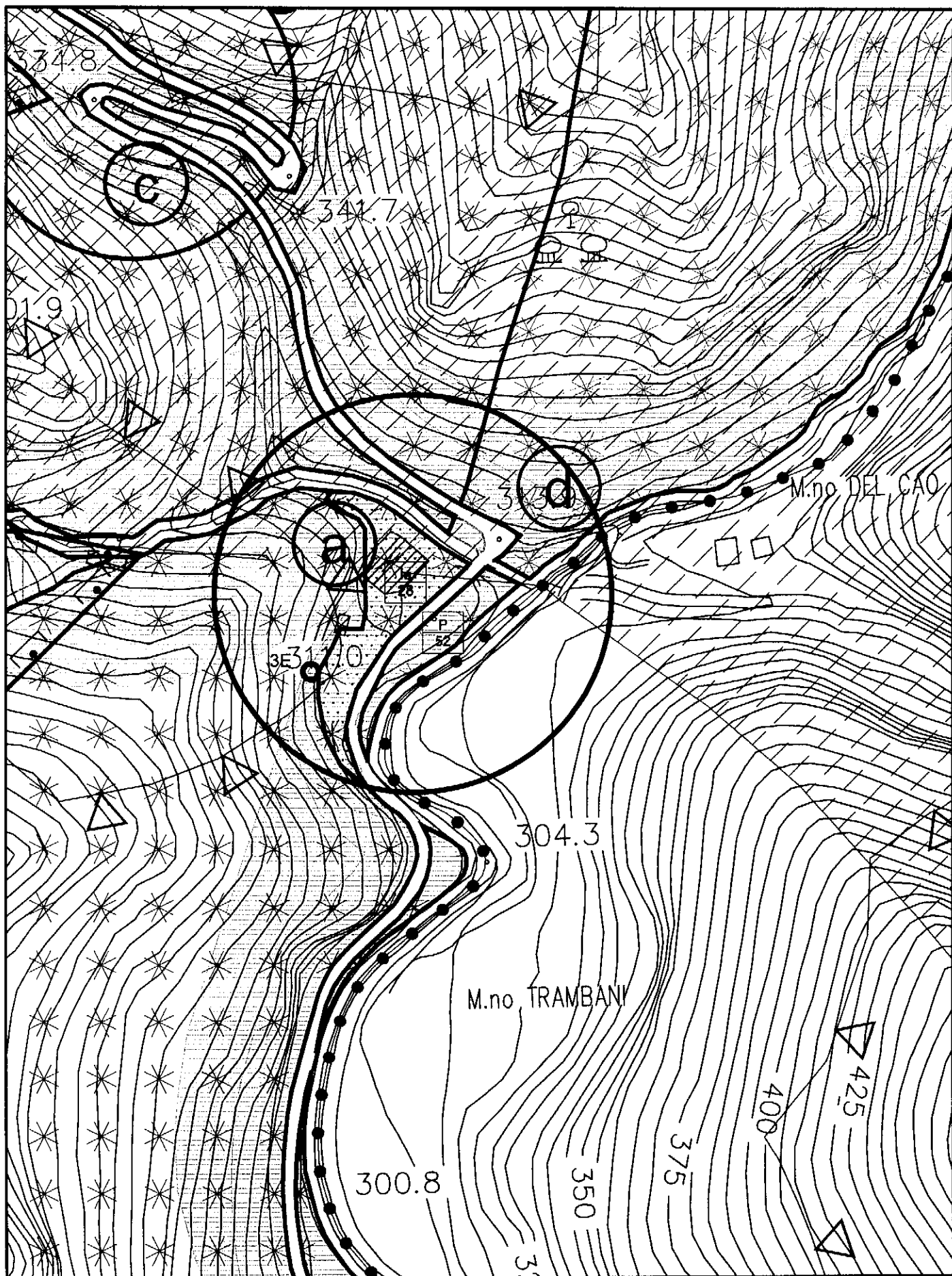

COMUNE DI FUMANE

STRALCIO P.R.G. VARIANTE - sc. 1:2000

 Area di intervento

