

PROVINCIA DI VERONA

COMUNE DI FUMANE

VARIANTE GENERALE AL PIANO REGOLATORE

tab. n. 13 1 c

7

P.R.G. - INTERO TERRITORIO COMUNALE

aggiornato ai contenuti della D.G.R. n° 3996 del 19.12.2003

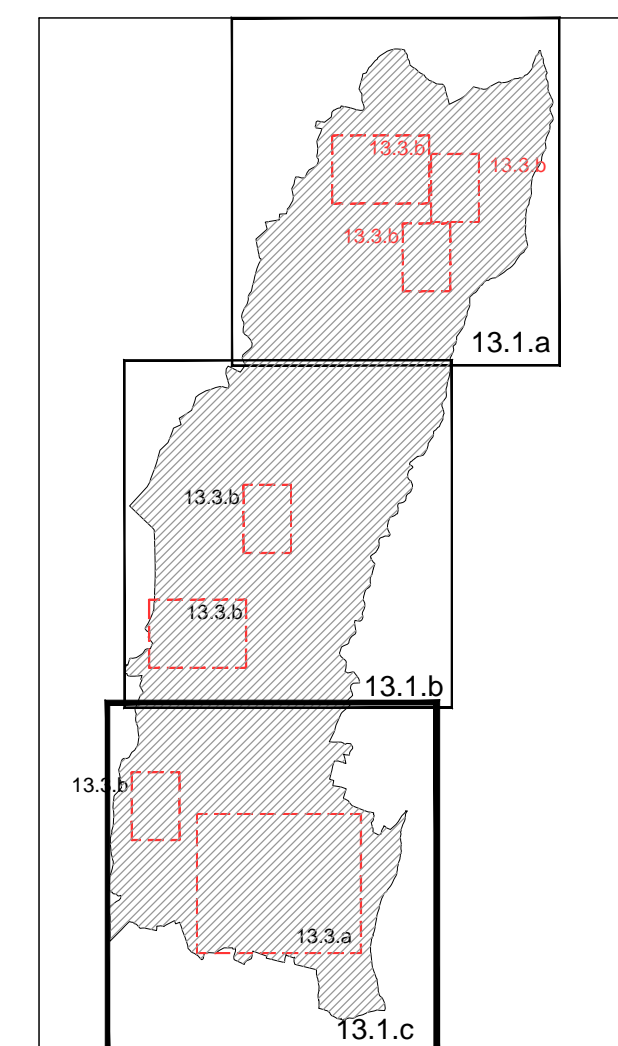

QUADRO D'UNIONE

PROGETTISTA	DATA
CON. REG. AGGR.	2004
PROGETTISTA	SCALA
CON. REG. AGGR.	1:5000
PROGETTISTA	RESPONSABILE DEL PROCESSIONAMENTO
CON. REG. AGGR.	
PROGETTISTA	SINDACO
CON. REG. AGGR.	

LEGENDA

- perimetro zona omogenea
- zona A CENTRO STORICO
- zona A1 Aree militari di impianto storico
- ambito corti rurali art. 10 L.R. 24/85
- zona B/a
- zona C1a
- zona C1b
- zona C1c
- zona C1d
- zona C1a bloc.
- zona C2a
- zona C2a S. schiera progetto
- zona D1a Industriale
- zona D1b Artigianale
- zona D1c Commerciale
- zona D1d Lavorazione pietre e marmi
- zona D2a Artigianale
- zona D2b Artigianale - Commerciale
- zona D2c Commerciale - Turistica
- Attività esistente conformata
- zona D4a Agroindustriale attuale
- zona D5a Strutture alberghiere ricettive
- zona D5b Strutture ricettive o ricreative
- sottozona E1
- sottozona E2a
- sottozona E2b periferiana
- Agriturismo
- Allevamento intensivo esistente
- ZONE F - SERVIZI
- zona Fa - aree per istituzioni
- zona Fb - attrezzature di interesse comune
- zona Fc - isole ecologiche
- zona Fd - deposito gas combustibile
- zona Fe - spazi attrezzati per picnic
- zona Ff - attrezzature private di interesse religioso
- zona Fg - centro di compostaggio
- zona Fh - aree attrezzate a parco gioco e svago
- zona Fi - impianti sportivi
- zona Fj - parco urbano - Monte Fumane
- zona Fk - parcheggi
- Piano Attuale Vigente
- Piano di Recupero di Iniziativa Pubblica
- Piano di Recupero
- verde privato
- percorsi pedonali e ciclabili
- vincolo cimbrinale
- cori visuali di rispetto
- vincoli monumentali (ex L. 1089/1939)
- vincolo paesaggistico (ex L. 431/1985)
- rispetto dei punti di prelievo siltico (Dist. C.C.n. 28 del 15/4/91)
- fasce di rispetto fluviale (art. 27 L.R. 61/1985 e norme di P.R.G.)
- fasce di rispetto stradale (Codice delle Strade)
- vincolo forestale-ideologico (R.D.L. 3267/1923 - L.R. 52/1978)
- vincolo monte Piasato
- Parco della Lessina L.R. 12/90
- a) Zona di riserva naturale orientata
- Parco della Lessina L.R. 12/90
- c) Zona di riserva naturale ad indirizzo didattico
- Parco della Lessina L.R. 12/90
- d) Zona di riserva naturale ad indirizzo didattico
- di Zona agro - silvo - pastorale
- tracciati e rispetto elettrodotti (cod. 229 tons. kv 220/000)
- vincolo archeologico (L. 431/85 art. 1 lett. m)
- sito preistorico - Grotta di Fumane
- nuova viabilità
- allargamento stradale
- zona di interazione allo sviluppo dell'attività estrattiva
- zona di sviluppo preferenziale dell'attività estrattiva
- zona omogenea
- allungamento strada 14
- stato attuale
- previsione
- SITI DI IMPORTANZA COMUNITARIA IT210002
- SITI DI IMPORTANZA COMUNITARIA IT210021
- edifici non più funzionali alla conduzione del fondo
- concessione mineraria
- prescrizione puntuale - vedi Norme di Attuazione
- vincolo di inaccessibilità
- in norma di zona G1 N.T.A. del P.R.G. approvato con D.G.R. 3529 del 13.12.1988

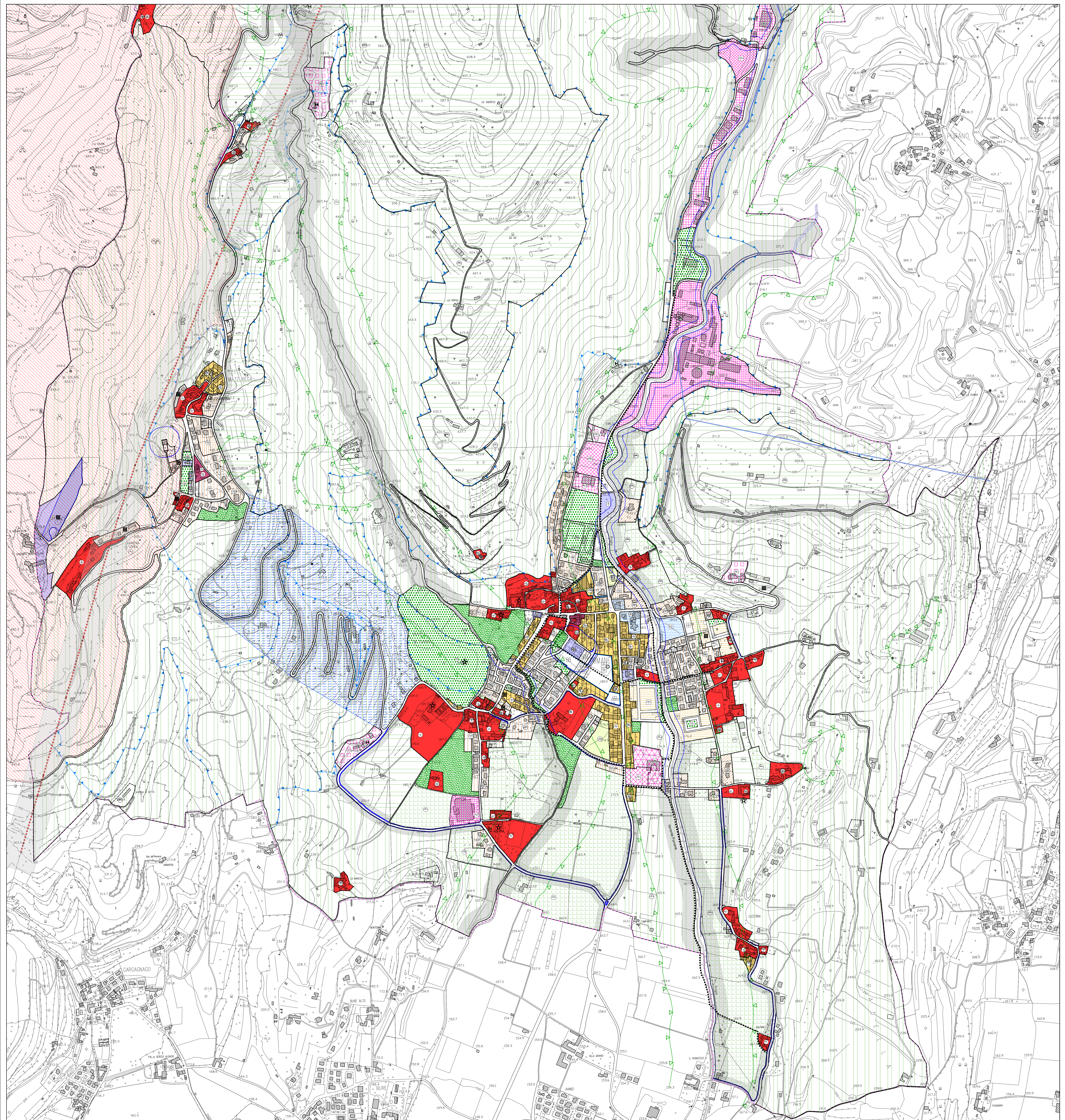

Variante Generale app. D.G.R. V. n. 3996 del 19/12/2003  
 Variante Particolare (1) app. D.G.R. V. n. 3996 del 19/12/2003  
 Variante Particolare (2) app. C.C. n. 10 del 16/04/03  
 Variante Particolare (3) app. C.C. n. 45 del 20/11/03  
 Variante Particolare (4) app. C.C. n. 04 del 19/03/04